

Kurstermine

16. – 19. 10. 2023 Mo 11 Uhr – Do 15 Uhr
19. – 21. 04. 2024 Fr 11 Uhr – So 13 Uhr
07. – 09. 06. 2024 Fr 11 Uhr – So 13 Uhr

Kursumfang

132 Unterrichtsstunden mit Selbstlernzeiten und Projektarbeit

Ort

Seminar- und Tummelplatz Ins Freie,
Westerkappeln-Seeste

Referentinnen

Björg Dewert Dipl.-Ing.
Landschaftsentwicklung,
Natur- und Wildnis-
mentorin und -pädagogin,
und Team



Kursgebühr

1.200 € inkl. Skript und Zertifizierung;
10% Rabatt für AbsolventInnen der „Fachkraft für
Naturerleben in der Frühpädagogik“

Ratenzahlung und die Anrechnung von Prämien-
gutscheinen/Bildungsschecks sind nach Verein-
barung möglich.

Unterkunft + Vollverpflegung: Block I 140 €,
Block II und III je 90 €, mit Ins Freie abzurechnen.
Übernachtung im Tipi, eigenen Zelt oder im
ausgebauten Bauwagen nach Absprache.

Kursnummer

Z-2023-10-16

Eine Anerkennung der einzelnen Blöcke als
Bildungsurlaub wird beantragt.

Anmeldung und Info:

LEB-Beratungsbüro Osnabrück-Emsland
Gewerbepark 18 · 49143 Bissendorf
Tel.: +49 5402 965080
Mail: anmeldung-os@leb.de

Kooperationspartner:

Natur unterwegs e.V. Ins Freie | www.insFreie.de



Impressum

Herausgeber: Ländliche Erwachsenenbildung in Niedersachsen e.V.,
(LEB) · Gewerbepark 18, 49143 Bissendorf,
Tel. 05402 9650810 · osnabrueck@leb.de
Redaktion: Sina Osterheider-Breeck
V.i.S.d.P.: Dr. Axel Bruder

Alle Fotos ohne eigenes ©: Björg Dewert



Fachkraft für heimische Tiere

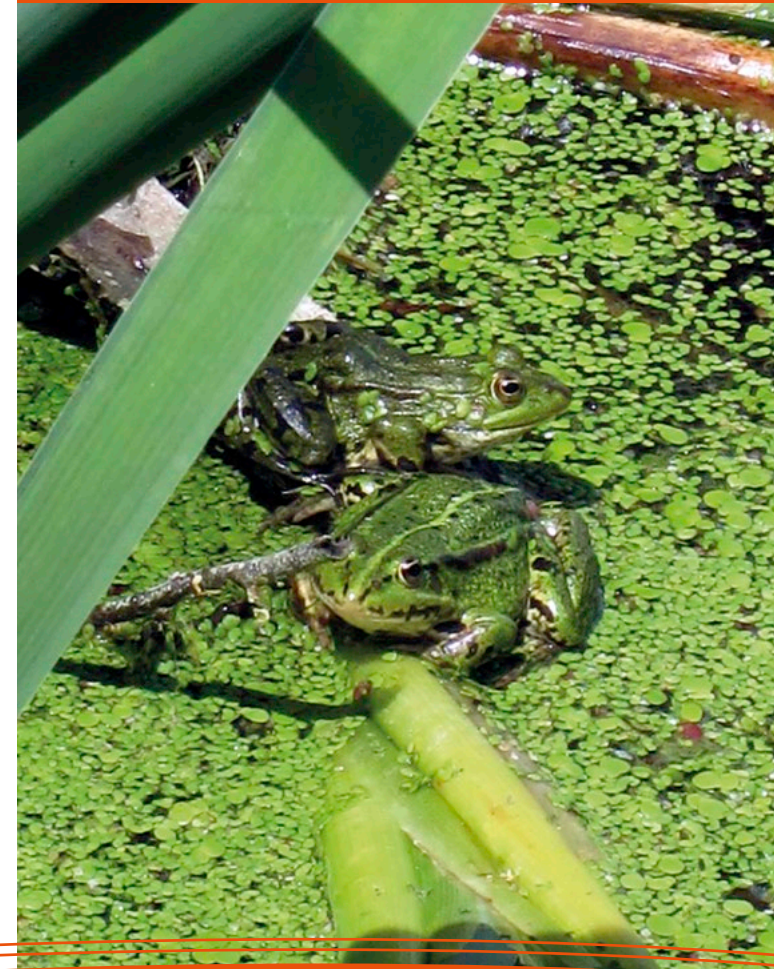

© Karl-Robert Wolf



Wir sind selbst in Städten umgeben von heimischen Wildtieren, die wir jedoch kaum wahrnehmen oder kennen. Umso wichtiger ist es, dass es pädagogische Fachkräfte gibt, die achtsame Tierbegegnungen im Freien ermöglichen und kompetent begleiten. Tauchen Sie mit uns in die faszinierende Welt der heimischen Wildtiere ein!

Ziel ist es, die Teilnehmenden zu befähigen, in ihrem beruflichen Kontext achtsame Begegnungen mit heimischen Wildtieren zu initiieren und kundig zu begleiten. Der Ansatz verbindet Bewährtes aus der Freilandbiologie, der Naturbeobachtung, der tiergestützten Arbeit mit der Natur- und Wildnispädagogik.

Die Weiterbildung ist so aufgebaut, dass sich die Teilnehmenden einen breiten Erfahrungsschatz aneignen, Wissen selbst erarbeiten und ihre individuellen Potentiale entfalten. Die Module verteilen sich über das Jahr, um die Möglichkeiten des Tierlebens im Jahreskreis praktisch kennen zu lernen.

Folgende Aspekte werden wiederkehrend vermittelt:

- Naturmentoring und Routinen der Achtsamkeit
- Artenkenntnis heimischer Wildtiere, Grundlagen der Bestimmung
- Lebenszyklen und Bedürfnisse der Tierarten
- Organisation und Risikomanagement: Hygiene, Gefahren
- „Werkzeugkoffer“ mit Praxisanleitungen und ergänzenden Spielideen

Inhalte

- Heimische Wildtiere – ökologische Grundlagen, Strategien, Bedürfnisse und Merkmale (Säugetiere, Greif- und Singvögel, Amphibien, Insekten, Bodenorganismen und Schnecken)
- Grundlagen der Naturverbinding und des Tiererlebens im Naturraum
- Sich von Tieren berühren und begeistern lassen – andere begeistern
- Tierspuren und Fährten entdecken und lesen
- Vögel im Frühling – Brut- und Setzzeit: Achtung Tierkinder!
- Nachhaltigkeit und biologische Vielfalt
- „Tiere pflanzen“ durch strukturreiche Außen- gelände
- Rechtliche Aspekte – Einfache Naturschutzmaßnahmen

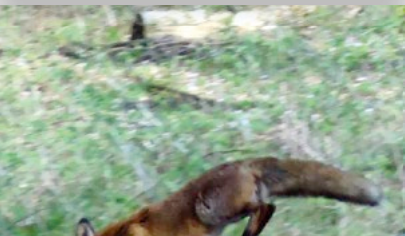
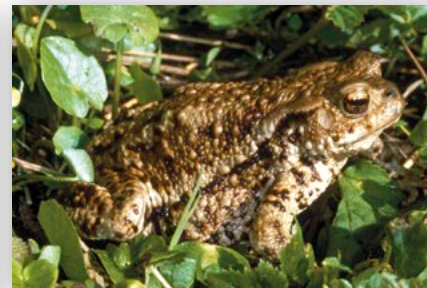

Die **LEB in Niedersachsen e.V.** ist

- finanzhilfeberechtigte Landeseinrichtung gemäß §§ 3+5 NEBG;
- zertifiziert nach DIN EN ISO 9001:2015;
- zugelassener Träger gemäß AZAV/§178 SGB III.